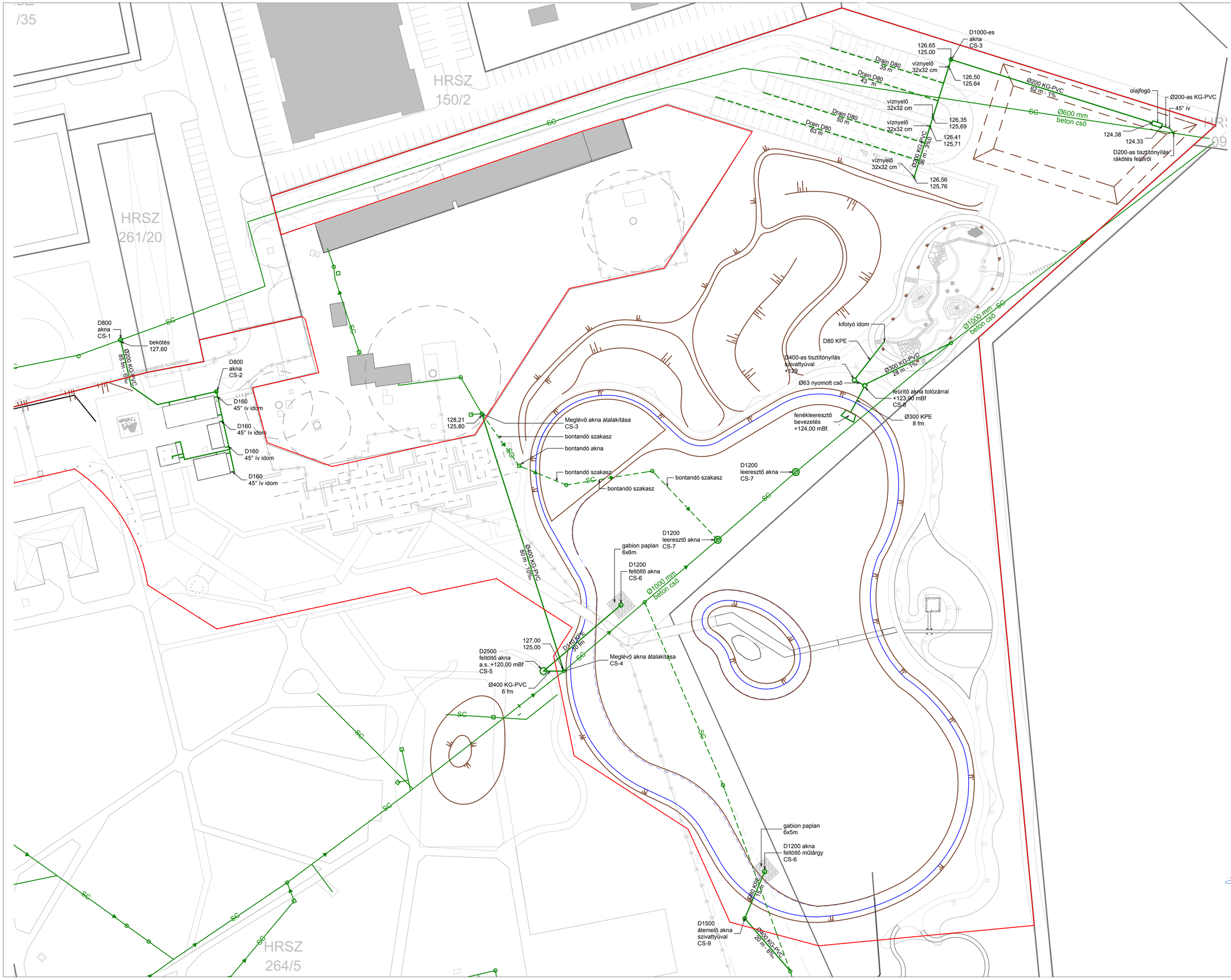

JELMAGYARÁZAT

- SC — CSAPADÉK - MEGLÉVŐ
- SC — CSAPADÉK - BONTANDÓ
- SC — CSAPADÉK - TERVEZETT
- FÖLDKÁBEL - MEGLÉVŐ
- FÖLDKÁBEL - BONTANDÓ
- FÖLDKÁBEL - TERVEZETT
- S — SZENNYVÍZ - MEGLÉVŐ
- S — SZENNYVÍZ - BONTANDÓ
- S — SZENNYVÍZ - TERVEZETT
- T — TERMÁLVÍZ
- G — GÁZ CO2
- LOCSOLÓVÍZ
- HV — HÁLÓZATI VÍZ
- GY — GYÓGYVÍZ

É

Konstruma Mérnöki Iroda Kft.
T: 36-30-297-2117, 36-1-413-3881
Fax: 36-1-413-3890
office@konstruma.hu
www.konstruma.hu
Budapest, 1078 Murányi u. 1. II-7

Zalakaros Város Önkormányzata
Novák Ferenc, polgármester
8749, Zalakaros, Gyógyfürdő tér 1.

Zalakaros, Termáltó és Ökopart
8749, Zalakros, Thermál u.4. - HRSZ.:264/5

Konstruma Mérnöki Iroda Kft. **Generál tervező**

Ivanits Imre	okl. építőmérnök
Várhidi Tamás	okl. építészmérnök
dr. Oláh Mihály Zoltán	Felelős tervező okl. ép. É1 01-3029

Kiviteli terv

CSAPADÉKVÍZ KÖZMŰ HELYSZÍNRAJZ

M 1:500, 1:625 **VT-301**

2013. 06. 26.

Konstruma Mérnöki Iroda Kft. minőségirányítási rendszere
MSZ EN ISO 9001:2009 / 01-13924/12-08642 szerint. CERTOP által tanúsítva.
teamwork://PC15-94-BIM/130208_ZKRS_kkt_mdl